



**Universitatea  
Transilvania  
din Brașov**

**FACULTATEA DE ȘTIINȚE ECONOMICE  
ȘI ADMINISTRAREA AFACERILOR**

# LUCRARE DE DISERTAȚIE

**Conducător științific:**  
Profesor dr. Xxxxx XXXXXXXX

**Absolvent:**  
Xxxxx XXXXXX

**BRAȘOV, 2020**

*Universitatea Transilvania din Braşov*  
*Facultatea de Ştiinţe Economice şi Administrarea Afacerilor*  
*Masterat: -----*

## **Titlul lucrării de disertaţie**

**Conducător ştiinţific:**  
**Profesor dr. Xxxxx XXXXXXXX**

**Absolvent:**  
**Xxxxx XXXXXX**

**BRAŞOV, 2020**

## CUPRINS

Se va redacta structura lucrării pe capitole și subcapitole

**ATENȚIE!**

Înainte de tipărire, salvați lucrarea în format .pdf pentru a evita decalarea textului la imprimantă.

## REZUMAT

Conține o sinteză a celor mai importante aspecte tratate în cadrul lucrării. Acest rezumat poate contribui în mod semnificativ la vizibilitatea și atractivitatea lucrării. Un rezumat bine redactat poate determina cititorul să citească integral conținutul lucrării. Altfel, lucrarea poate trece neobservată, deși conține rezultate semnificative din punct de vedere științific. Rezumatul trebuie structurat după cum urmează:

**Scurtă descriere a lucrării.** Textul acesta este pus drept model și se va înlocui de către student cu textul specific fiecărei lucrări. Textul acesta este pus drept model și se va înlocui de către student cu textul specific fiecărei lucrări. Textul acesta este pus drept model și se va înlocui de către student cu textul specific fiecărei lucrări.

**Scopul lucrării.** Textul acesta este pus drept model și se va înlocui de către student cu textul specific fiecărei lucrări. Textul acesta este pus drept model și se va înlocui de către student cu textul specific fiecărei lucrări.

**Obiectivele lucrării.** Textul acesta este pus drept model și se va înlocui de către student cu textul specific fiecărei lucrări. Textul acesta este pus drept model și se va înlocui de către student cu textul specific fiecărei lucrări.

**Metode și instrumente utilizate.** Textul acesta este pus drept model și se va înlocui de către student cu textul specific fiecărei lucrări. Textul acesta este pus drept model și se va înlocui de către student cu textul specific fiecărei lucrări.

**Contribuția personală.** Textul acesta este pus drept model și se va înlocui de către student cu textul specific fiecărei lucrări. Textul acesta este pus drept model și se va înlocui de către student cu textul specific fiecărei lucrări. Textul acesta este pus drept model și se va înlocui de către student cu textul specific fiecărei lucrări.

**Cuvinte-cheie:** 3-5 termeni.

## CAPITOLUL 1

### ANALIZA LITERATURII DE SPECIALITATE

Se vor trece în revistă și se vor investiga / dezbate / comenta principalele contribuții teoretice în domeniu. Autorii citați vor fi trecuți în paranteze (Kotler, 2015).

Pentru realizarea acestui capitol vor fi utilizate cel puțin 30 de surse bibliografice (cărți și articole științifice din jurnale de specialitate), din care cel puțin 20 vor fi articole științifice de actualitate publicate după anul 2010.

Vor fi menționate obligatoriu între paranteze toate sursele bibliografice din care au fost extrase informațiile. Sursa citată va fi lucrarea consultată de student, chiar dacă teoria respectivă aparține altui autor.

Nu este admisă reproducerea exactă (Copy/Paste) a mai multor paragrafe din aceeași sursă pe aceeași pagină.

#### 1.1. Un subcapitol mai mare

Textul acesta este pus drept model și se va înlocui de către student cu textul specific fiecărei lucrări. Textul acesta este pus drept model și se va înlocui de către student cu textul specific fiecărei lucrări. Textul acesta este pus drept model și se va înlocui de către student cu textul specific fiecărei lucrări.

##### 1.1.1. Un subcapitol mai mic

Textul acesta este pus drept model și se va înlocui de către student cu textul specific fiecărei lucrări. Textul acesta este pus drept model și se va înlocui de către student cu textul specific fiecărei lucrări. Textul acesta este pus drept model și se va înlocui de către student cu textul specific fiecărei lucrări.

##### 1.1.2. Un alt subcapitol mic

Textul acesta este pus drept model și se va înlocui de către student cu textul specific fiecărei lucrări. Textul acesta este pus drept model și se va înlocui de către student cu textul specific fiecărei lucrări. Textul acesta este pus drept model și se va înlocui de către student cu textul specific fiecărei lucrări.

Textul acesta este pus drept model și se va înlocui de către student cu textul specific fiecărei lucrări. Textul acesta este pus drept model și se va înlocui de către student cu textul specific fiecărei lucrări. Textul acesta este pus drept model și se va înlocui de către student cu textul specific fiecărei lucrări.

## 1.2. Un alt subcapitol mare

Textul acesta este pus drept model și se va înlocui de către student cu textul specific fiecărei lucrări. Textul acesta este pus drept model și se va înlocui de către student cu textul specific fiecărei lucrări. Textul acesta este pus drept model și se va înlocui de către student cu textul specific fiecărei lucrări.

### 1.2.1. Un subcapitol mai mic

Textul acesta este pus drept model și se va înlocui de către student cu textul specific fiecărei lucrări. Textul acesta este pus drept model și se va înlocui de către student cu textul specific fiecărei lucrări. Textul acesta este pus drept model și se va înlocui de către student cu textul specific fiecărei lucrări.

### 1.2.2. Un alt subcapitol mic

Textul acesta este pus drept model și se va înlocui de către student cu textul specific fiecărei lucrări. Textul acesta este pus drept model și se va înlocui de către student cu textul specific fiecărei lucrări. Textul acesta este pus drept model și se va înlocui de către student cu textul specific fiecărei lucrări.

**Tabelul 1.1. Avantajele și dezavantajele XYZ**

Sursa: Borza, 2015

Textul acesta este pus drept model și se va înlocui de către student cu textul specific fiecărei lucrări. Textul acesta este pus drept model și se va înlocui de către student cu textul specific fiecărei lucrări. Textul acesta este pus drept model și se va înlocui de către student cu textul specific fiecărei lucrări.

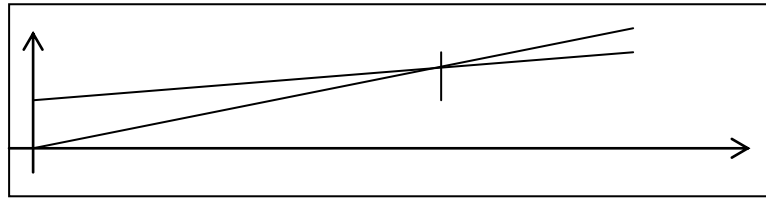

**Fig. 1.1. Evoluții ale comerțului internațional cu produse agricole**

Sursa: OMC, 2015

Textul acesta este pus drept model și se va înlocui de către student cu textul specific fiecărei lucrări. Textul acesta este pus drept model și se va înlocui de către student cu textul specific fiecărei lucrări. Textul acesta este pus drept model și se va înlocui de către student cu textul specific fiecărei lucrări.

### 1.3. Un alt subcapitol

Textul acesta este pus drept model și se va înlocui de către student cu textul specific fiecărei lucrări.

**Tabelul 1.2. Caracteristicile XYZ**

Sursa: INS, 2016

Textul acesta este pus drept model și se va înlocui de către student cu textul specific fiecărei lucrări. Textul acesta este pus drept model și se va înlocui de către student cu textul specific fiecărei lucrări. Textul acesta este pus drept model și se va înlocui de către student cu textul specific fiecărei lucrări.

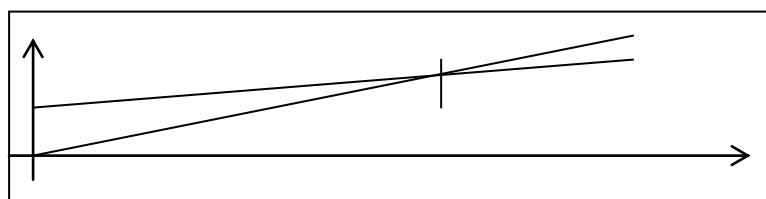

**Fig. 1.2. Strategii de produs**

Sursa: Kotler, 2012

Textul acesta este pus drept model și se va înlocui de către student cu textul specific fiecărei lucrări. Textul acesta este pus drept model și se va înlocui de către student cu textul specific fiecărei lucrări. Textul acesta este pus drept model și se va înlocui de către student cu textul specific fiecărei lucrări.

Textul acesta este pus drept model și se va înlocui de către student cu textul specific fiecărei lucrări. Textul acesta este pus drept model și se va înlocui de către student cu textul specific fiecărei lucrări. Textul acesta este pus drept model și se va înlocui de către student cu textul specific fiecărei lucrări.

Textul acesta este pus drept model și se va înlocui de către student cu textul specific fiecărei lucrări. Textul acesta este pus drept model și se va înlocui de către student cu textul specific fiecărei lucrări. Textul acesta este pus drept model și se va înlocui de către student cu textul specific fiecărei lucrări.



## CAPITOLUL 2

### PREZENTAREA S.C. \_\_\_\_\_

Numele, localizarea, obiectul de activitate, numărul de angajați, date financiare (evoluție cifră de afaceri, profit) și eventuale alte detalii cu privire la entitatea care face obiectul analizei. Nu se admit decât entități cu activitate în România!

#### 2.1. Un subcapitol

Textul acesta este pus drept model și se va înlocui de către student cu textul specific fiecărei lucrări.

#### 2.2. Un alt subcapitol

Textul acesta este pus drept model și se va înlocui de către student cu textul specific fiecărei lucrări.

**Tabelul 2.1. Categoriile de XYZ**

Sursa: Beldeanu, 2017

Textul acesta este pus drept model și se va înlocui de către student cu textul specific fiecărei lucrări. Textul acesta este pus drept model și se va înlocui de către student cu textul specific fiecărei lucrări.

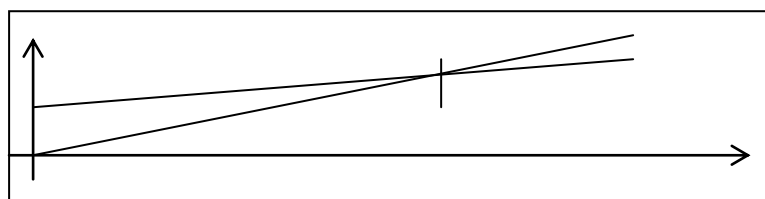

**Fig. 2.1. Vanzări online in perioada**

Sursa: INSSE, 2018

Textul acesta este pus drept model și se va înlocui de către student cu textul specific fiecărei lucrări. Textul acesta este pus drept model și se va înlocui de către student cu textul specific fiecărei lucrări.

## CAPITOLUL 3

### METODOLOGIA DE CERCETARE

Prin cercetare se înțelege întregul mix de metode aplicat în cadrul lucrării. Spre exemplu, o lucrare poate conține: o analiză documentară bazată pe literatura de specialitate, o analiză a activității firmei, o analiză economico-financiară/anchetă pe bază de sondaj/ analiză statistică etc.

Toate metodele folosite vor fi descrise din punct de vedere metodologic în cadrul acestui capitol (se va descrie modul în care au fost punse în practică, de la primul până la ultimul pas). Este interzisă descrierea unei singure metode, dacă în lucrare au fost folosite mai multe metode de cercetare.

**Se vor stabili obiectivele și ipotezele cercetării și se va descrie demersul științific al lucrării: metodele și instrumentele specifice de cercetare utilizate, sursele de date utilizate, modul de culegere și analiză a datelor. Sunt admise orice metode de cercetare consacrate în măsura în care servesc scopului lucrării – de a rezolva o problemă specifică pentru entitatea aleasă.**

#### 3.1. Un subcapitol

Textul acesta este pus drept model și se va înlocui de către student cu textul specific fiecărei lucrări.

## **CAPITOLUL 4**

### **REZULTATELE CERCETĂRII**

Conține rezultatele cercetării efectuate pentru atingerea obiectivelor și rezolvarea problemei organizației analizate. Aici vor fi detaliate rezultatele obținute pentru toate metodele de cercetare descrise la Capitolul 3. Se vor face subcapitole pentru fiecare metodă de cercetare aplicată (cu excepția analizei literaturii care este prezentată la Capitolul 1).

#### **4.1. Un subcapitol**

Textul acesta este pus drept model și se va înlocui de către student cu textul specific fiecărei lucrări.

#### **4.2. Un subcapitol**

Textul acesta este pus drept model și se va înlocui de către student cu textul specific fiecărei lucrări.

## **CAPITOLUL 5**

### **CONCLUZII, PROPUNERI ȘI IMPLICAȚII PRACTICE**

Acest capitol conține propunerile absolventului privind rezolvarea problemei organizației, plecând de la concluziile desprinse din toate cercetările efectuate. Pentru o rigurozitate practică și științifică, acest capitol va fi sutrucutat pe următoarele subpuncte, detaliate corespunzător:

#### **5.1. Concluzii**

Textul acesta este pus drept model și se va înlocui de către student cu textul specific fiecărei lucrări.

Textul acesta este pus drept model și se va înlocui de către student cu textul specific fiecărei lucrări.

Textul acesta este pus drept model și se va înlocui de către student cu textul specific fiecărei lucrări.

#### **5.2. Propuneri**

Textul acesta este pus drept model și se va înlocui de către student cu textul specific fiecărei lucrări.

Textul acesta este pus drept model și se va înlocui de către student cu textul specific fiecărei lucrări.

Textul acesta este pus drept model și se va înlocui de către student cu textul specific fiecărei lucrări.

#### **5.3. Implicațiile economico-financiare pentru firmă**

Textul acesta este pus drept model și se va înlocui de către student cu textul specific fiecărei lucrări.

Textul acesta este pus drept model și se va înlocui de către student cu textul specific fiecărei lucrări.

Textul acesta este pus drept model și se va înlocui de către student cu textul specific fiecărei lucrări.

#### **5.4. Limitele cercetării și direcții viitoare de cercetare**

Textul acesta este pus drept model și se va înlocui de către student cu textul specific fiecărei lucrări.

Textul acesta este pus drept model și se va înlocui de către student cu textul specific fiecărei lucrări.

Textul acesta este pus drept model și se va înlocui de către student cu textul specific fiecărei lucrări.

## BIBLIOGRAFIE

Va conține minim 30 surse distincte. Se vor indica numai acele surse care au fost utilizate în lucrare. Sursele vor fi aranjate în ordine alfabetică; mai întâi autorii, ordonați după numele de familie, fiind urmați de lucrările fără autor (rapoarte, statistici, documente concepute de diferite instituții) și de paginile web. Modul de scriere este inserat în modelul de conținut.

Exemplu de bibliografie:

1. Băcanu, B. (2009), *Practici de management strategic*, Polirom, București.
2. Bronner, F., Hoog, R. (2011), Vacationers and eWOM: Who Posts, and Why, Where, and What?, *Journal of Travel Research*, 50, 1, pp. 15-26.
3. Filip, R., Iamandi, E. (2012), *Management internațional*, Academia de Studii Economice, București.
4. Jeannet, J., Hennessey, D. (1998), *Global Marketing Strategies*, Houghton Mifflin, Boston.
5. Miraz, M.H., Habib, M. (2016), ICT Adoption in Small and Medium Enterprises: An Empirical Evidence of Service Sectors in Bangladesh, *Journal of Economics, Business and Management*, 4, 8, pp. 482-485.
6. Sahut, J.M. (2009), The impact of Internet on pricing strategies in the tourism industry, *Journal of Internet Banking and Commerce*, 14, 1, pp. 1158-1162.
7. \*\*\* (2017), *Bilanțul contabil și contul de profit și pierdere*, SC Mara SRL.
8. \*\*\* (2016), *European indicators on sustainability*, Eurostat.
9. \*\*\* (2014), *Sinteza datelor privind investițiile străine*, Banca Națională a României.
10. <http://www.aippimm.ro/categorie/programe/proiecte-proceduri-implementare-2016/>
11. <http://dce.gov.ro/Materiale%20site/OUInternatioanliz.pdf>
12. <https://www.listafirme.ro/continental-logistics-srl-19005084/>

## **ANEXE**

Nu se numerotează. Pot conține chestionare, tabele de dimensiuni mai mari, imagini, documente preluate de la firmă etc.